Grandi Agenti Immobiliari Rete D'Impresa
Vicolo San Matteo, 2, - 37100 Verona (VR)
0458036579

Baugrundstück zu verkauf in Valeggio sul Mincio Salionze

€ 395.000

Code RSSG09aVERP



2.100 m2

EINZELNE VILLA IM BAU IN SALIONZE - VALEGGIO SUL MINCIO - COD. GNT09VP

Wenige Kilometer von Peschiera del Garda und Valeggio sul Mincio entfernt, in hervorragender hügeliger und dominierender Lage, mit Blick auf die Weinberge, bieten wir Bauland mit einem genehmigten Projekt auf einem Grundstück von ca. 2100 ca. mit doppeltem Zugang.
Das Projekt umfasst den Bau einer einzelnen Villa mit angrenzendem großen Service-Apartment (ideal für die Verwaltung von touristischen Mietverträgen).
Für Informationen und Besuche senden Sie eine E-Mail an info@dimoregentili.it

Eigenschaften

Kodex: RSSG09aVERP	Vertrag: Verkauf
Categoria: Baugrundstück	Adresse: Casa Lanzetti

Gemeinde: Valeggio sul Mincio	Zona: Salionze
Handelsfläche: 2.100 m2	Gebäude m2: 350 m2

















Grandi Agenti Immobiliari Rete D'Impresa
Vicolo San Matteo, 2, - Verona (VR) - 0458036579
info@grandiagenti.it - https://www.dimoregentili.it/de
MwSt.-Nr 04278960234















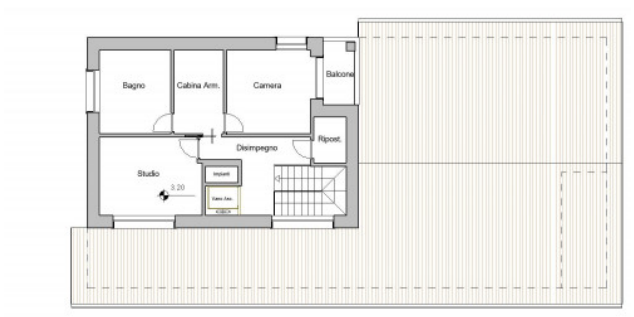

Grandi Agenti Immobiliari Rete D'Impresa
Vicolo San Matteo, 2, - Verona (VR) - 0458036579
info@grandiagenti.it - https://www.dimoregentili.it/de
MwSt.-Nr 04278960234

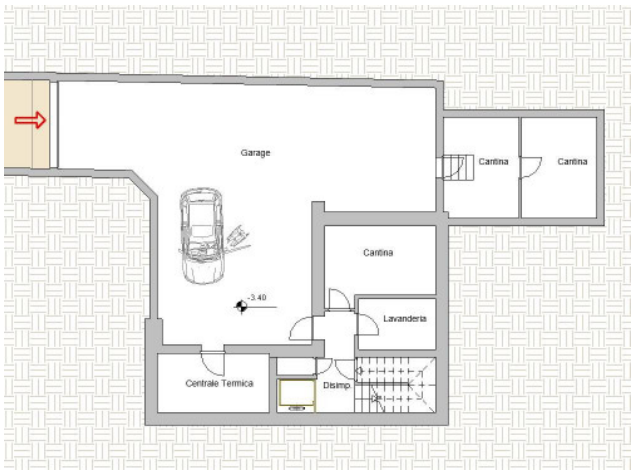

Grandi Agenti Immobiliari Rete D'Impresa
Vicolo San Matteo, 2, - Verona (VR) - 0458036579
info@grandiagenti.it - https://www.dimoregentili.it/de
MwSt.-Nr 04278960234