Grandi Agenti Immobiliari Rete D'Impresa
Vicolo San Matteo, 2, - 37100 Verona (VR)
0458036579

Wohnung zu verkauf in Sirmione
€ 720.000
Code FRN11LDG



156 m2 | Bäder: 2 | Schlafzimmer: 3 | Zimmer: 4

Zertifizierungen

Energieklasse: B

EP-Gnr: 90.65 kwh/□

Eigenschaften

Kodex: FRN11LDG	Vertrag: Verkauf
Categoria: Wohnung	Adresse: Via San Vito, 4
Gemeinde: Sirmione	Handelsfläche: 156 m2
Schlafzimmer: 3	Bäder: 2
Zimmer: 4	Erhaltungszustand: Ausgezeichnet

Stockwerke gesamt: 2	Heizung: Autonome Heizung
Verfügbarkeit: Sofort verfügbar	Kondominiumspesen: € 200
Balkone: Verfügbar	Terrasse: Verfügbar
Garten: Gemeinschaftsgarten	Abstand zum Meer: 500 mt.
Box: Doppelt	Kamin

















Grandi Agenti Immobiliari Rete D'Impresa
Vicolo San Matteo, 2, - Verona (VR) - 0458036579
info@grandiagenti.it - https://www.dimoregentili.it/de
MwSt.-Nr 04278960234











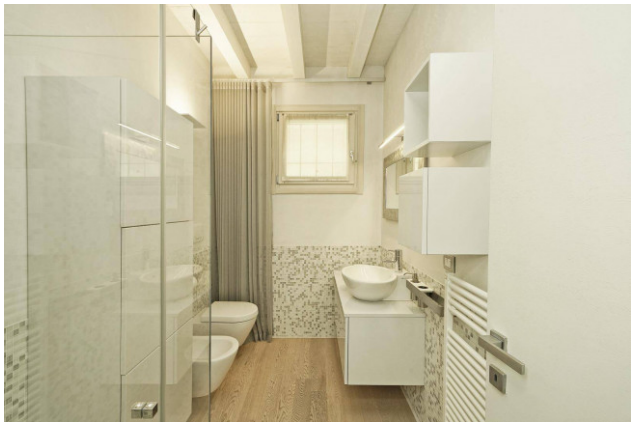





Grandi Agenti Immobiliari Rete D'Impresa
Vicolo San Matteo, 2, - Verona (VR) - 0458036579
info@grandiagenti.it - https://www.dimoregentili.it/de
MwSt.-Nr 04278960234

















Grandi Agenti Immobiliari Rete D'Impresa
Vicolo San Matteo, 2, - Verona (VR) - 0458036579
info@grandiagenti.it - https://www.dimoregentili.it/de
MwSt.-Nr 04278960234

















Grandi Agenti Immobiliari Rete D'Impresa
Vicolo San Matteo, 2, - Verona (VR) - 0458036579
info@grandiagenti.it - https://www.dimoregentili.it/de
MwSt.-Nr 04278960234







PIANO PRIMO



PIANO SECONDO

Grandi Agenti Immobiliari Rete D'Impresa
Vicolo San Matteo, 2, - Verona (VR) - 0458036579
info@grandiagenti.it - https://www.dimoregentili.it/de
MwSt.-Nr 04278960234